



## Scheda Stabilimento balneare

Nome stabilimento balneare	Olimpia
Indirizzo	Viale Della Vittoria, 68
Città	Marina di Cecina
Contatti	+39 0586 620191
Sito web	Non rilevato

TESTATO DA: [Associazione di Promozione sociale Handy Superabile](#) nell'estate 2023

**Nota Bene** Le informazioni che seguono si riferiscono alla data di verifica riportata in calce ad ogni scheda. **L'Associazione** non è responsabile di eventuali modifiche significative apportate dalla struttura dopo la visita.

### Sommario

Scheda Stabilimento balneare .....	1
Arrivo alla struttura.....	2
Parcheggio privato/pubblico.....	2
Percorso dal parcheggio all'ingresso principale .....	2
Reception accoglienza .....	3
Bar/ristorante .....	4
Percorsi interni e servizi comuni .....	5
Percorsi interni.....	5
Servizi igienici e doccia fruibili dagli ospiti con mobilità ridotta.....	6
Locale spogliatoio .....	7
Spiaggia.....	8
Area giochi per bambini .....	9
Piscina .....	10
Studi medici/strutture sanitarie.....	10





## Arrivo alla struttura

### Parcheggio privato/pubblico

Presenza di parcheggio privato	NO
Parcheggio pubblico nelle vicinanze	SI
Tipologia di fondo del parcheggio pubblico	asfalto
	

### Percorso dal parcheggio all'ingresso principale

Percorso dal parcheggio all'ingresso	con un gradino 5,5 cm oppure tramite 3 rampe; la prima larghezza 294cm, lunghezza 291cm, pendenza 4%; la seconda larghezza 100 cm, lunghezza 95 cm, pendenza 7,5 %; la terza larghezza 102cm, lunghezza 190 cm, pendenza 8%
Sono presenti indicatori e mappe tattili	NO
Larghezza utile porta/varco d'ingresso	superiore a 90 cm







### Reception accoglienza

Sistema di prenotazione ombrelloni	<input checked="" type="checkbox"/> Via web <input checked="" type="checkbox"/> Via telefono <input checked="" type="checkbox"/> In loco
Presenza di personale multilingue	SI
Presenza di piantina stabilimento con legenda servizi presenti	NO
Presenza di mappa visio-tattile	NO
Bacheca/pannelli informativi ad altezza media 130 cm in zona ben illuminata e dimensione caratteri almeno 14 dpi con rapporto contrasto superiore a 4,5:1	NO
Il Personale ha seguito corso di formazione su accoglienza persone con diverse disabilità	SI





## Bar/ristorante

Tipologia di locale	Bar/ristorante
Accesso al locale	con un gradino 12 cm; attraverso 3 rampe; la prima larghezza 294cm, lunghezza 291cm, pendenza 4%; la seconda larghezza 100 cm, lunghezza 95 cm, pendenza 7,5 %; la terza larghezza 102cm, lunghezza 190 cm, pendenza 8%
Larghezza utile porta/varco d'ingresso	superiore a 90 cm
Banco del bar	superiore a 100 cm
Tipologia dei tavoli	A 4 gambi
Spazio sottostante i tavoli da terra	superiore a 65 cm tavoli interni; 62 cm tavoli esterni
Menù multilingue	NO
Menù con caratteri large print	NO
Menù in braille	NO
Servizio al tavolo per persone con disabilità	Scegliere un elemento.
Disponibilità di alimenti per celiaci	<input checked="" type="checkbox"/> pane <input checked="" type="checkbox"/> pasta <input type="checkbox"/> biscotti <input checked="" type="checkbox"/> gelati <input checked="" type="checkbox"/> alimenti pre-confezionati
	





### Percorsi interni e servizi comuni

#### Percorsi interni

Indicare se i percorsi di collegamento ingresso-spiaggia sono in piano o con rampe oltre a quelli già descritti

Presenza di scalini per la zona interna del bar da 0,5 cm a 12cm;





### Servizi igienici e doccia fruibili dagli ospiti con mobilità ridotta

Numero <b>servizi igienici</b> accessibili/fruibili dagli ospiti con mobilità ridotta	1
Accesso al locale	tramite 2 rampe: la prima larghezza 100 cm, lunghezza 95 cm, pendenza 7,5 %; seconda larghezza 102 cm, lunghezza 190 cm, pendenza 8%
Larghezza utile porta d'ingresso	81 cm
Altezza wc	50 cm
Sedile WC con dente frontale aperto	NO
Maniglioni di sostegno	a destra del wc
Docchetta flessibile a lato del wc	NO
Spazio libero ai lati del wc	a sinistra 25 cm a destra 32 cm frontale superiore a 90 cm
Campanello elettrico/telefono	SI
Lavabo con spazio sottostante per accostamento carrozzina	68 cm
Altezza da terra bordo inferiore specchio	mancante
Fasciatoio per neonati	SI

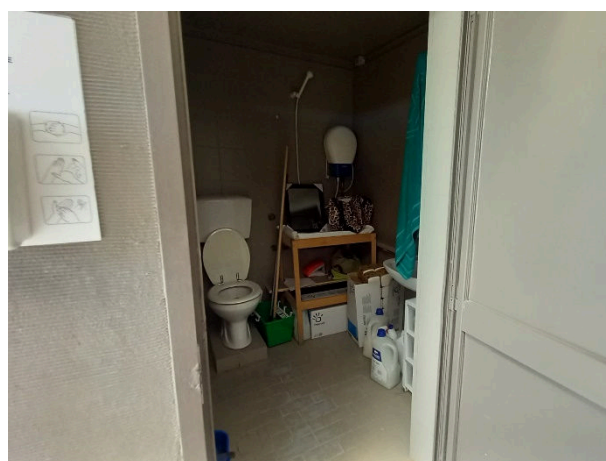



Disponibile <b>doccia</b> accessibile agli ospiti con mobilità ridotta	SI separata dal locale wc
Accesso al locale doccia se separato dal locale wc	con numero gradini 2 di 4 cm
Larghezza utile porta/varco d'ingresso se separato dal locale wc	70 cm
Tipologia doccia	di tipo aperto
Doccia a filo pavimento	SI
Sedia doccia	mancante
Maniglione di sostegno	mancante
Presenza di soffione o saliscendi	soffione fisso
Campanello elettrico/telefono	Non rilevato
	

### Locale spogliatoio

Disponibile spogliatoio accessibile agli ospiti con mobilità ridotta	NO
Accesso al locale	con un gradino 4 cm
Larghezza utile porta/varco d'ingresso	Inferiore a 70 cm
Dimensioni dello spogliatoio	larghezza 100 cm e profondità 88 cm
Presenza di lettino	NO





Altezza attaccapanni da terra	superiore a 140 cm
	

## Spiaggia



Tipologia di spiaggia	sabbia
Accesso alla spiaggia	tramite rampa lunghezza 80 cm, larghezza 120 cm pendenza 12%
Passerella per raggiungere gli ombrelloni	SI
Tipologia della passerella	piastrelle
Larghezza della passerella	120 cm
	





Pedana anche amovibile fra passerella e postazione ombrellone per facilitare il passaggio e lo stazionamento con la carrozzina	NO
Disponibile sedia anfibia per balneazione persone con mobilità ridotta di proprietà o tramite associazione balneari	SI
	

### Area giochi per bambini

Area giochi per bambini	inaccessibile ai bambini con mobilità ridotta per fondo sabbioso
	





---

### Piscina

La struttura dispone di piscina	NO
---------------------------------	----

### Studi medici/strutture sanitarie

Ospedali nei pressi della struttura	Ospedale di Cecina a 6 km; Via Montanara, Cecina
Altre strutture sanitarie	Guardia Medica Turistica a 350 m; Viale Galliano, Marina di Cecina

TESTATO DA: **Associazione di Promozione sociale Handy Superabile in estate 2023**

